El futuro digital es de todos

MinTIC

Calendario de Obligaciones Televisión abierta

2022

Hechos QUE CONECTAN

OBLIGACIONES POR ASPECTO:

2022

El futuro digital es de todos

MinTIC

A continuación se encuentran las fechas de presentación y cumplimiento de obligaciones jurídicas, técnicas y financieras disponibles detalladamente en la Matriz de Obligación del Sector TIC para el servicio de televisión abierta.

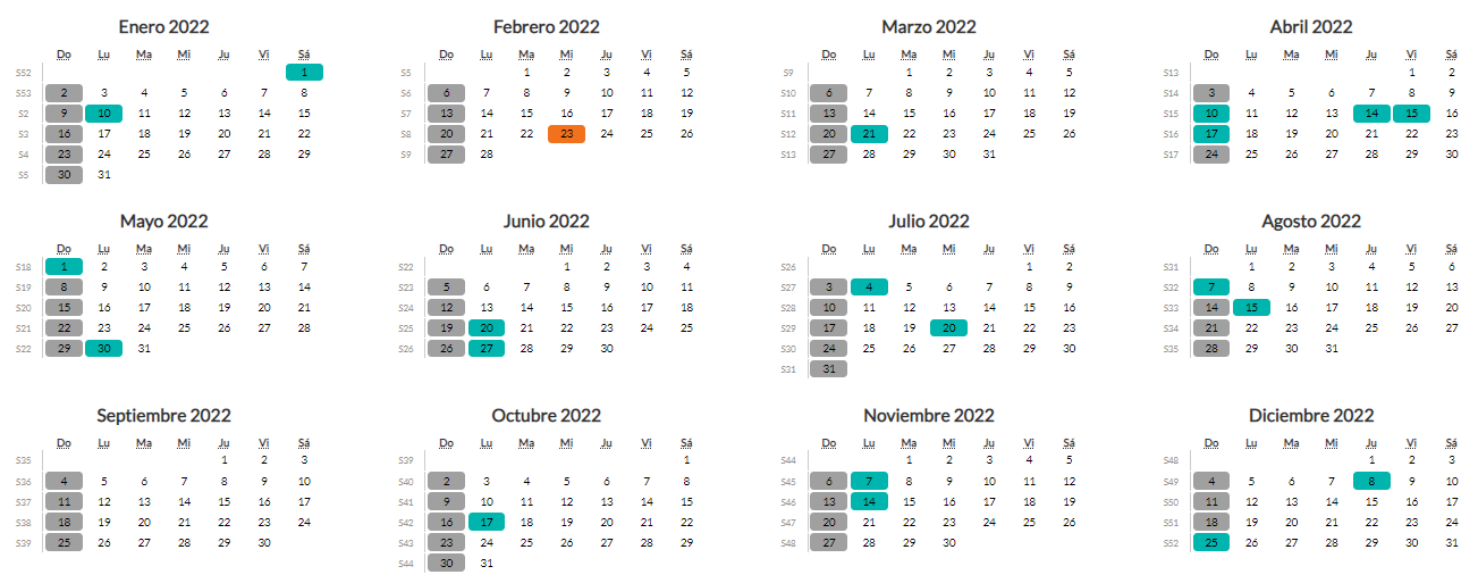

JURÍDICA — **TÉCNICA** — **FINANCIERA**

Hechos QUE CONECTAN

OPERADORES DEL SERVICIO TV ABIERTA

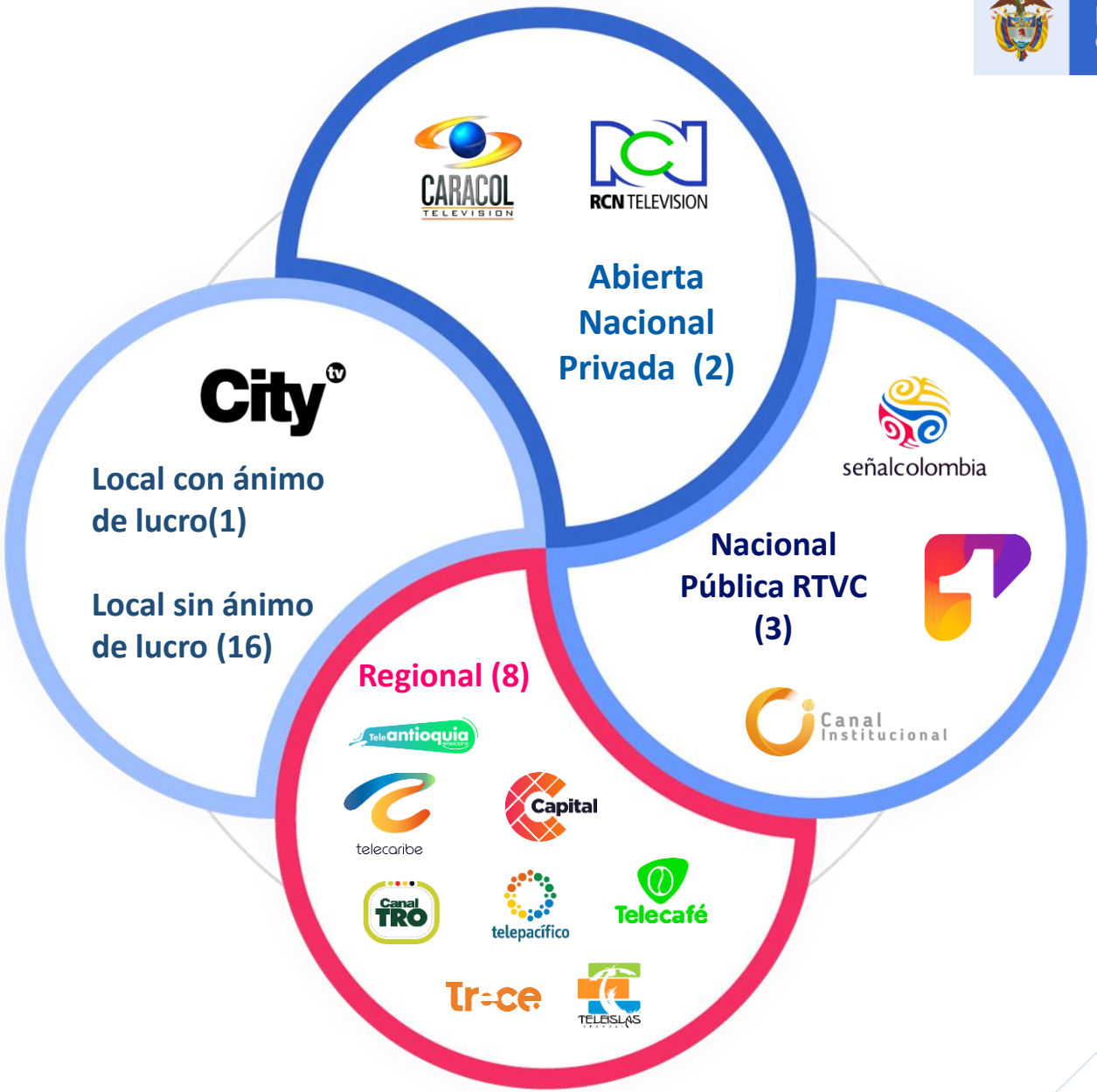

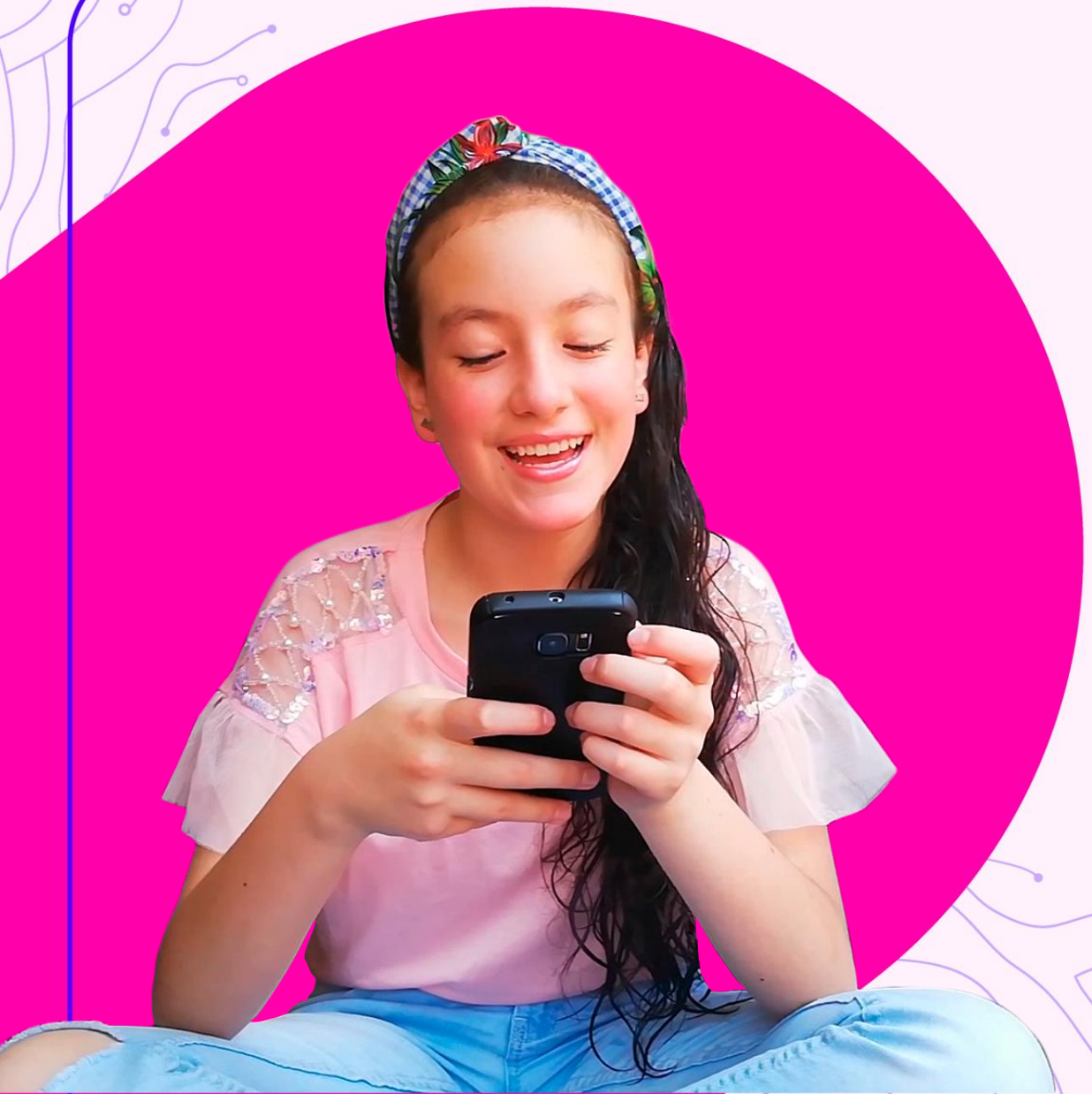

El futuro digital es de todos

MinTIC

OBLIGACIONES JURÍDICAS:

Hechos QUE CONECTAN

OBLIGACIONES JURÍDICAS DE CUMPLIMIENTO PERMANENTE:

El futuro digital es de todos | MinTIC

Televisión privada Nacional	Televisión pública Nacional	Televisión pública regional	Televisión Local sin ánimo de lucro	Televisión Local con ánimo de lucro

1. Inscribirse y mantener actualizado el **RTIC**
2. Constituir y renovar las **garantías** que amparan la prestación del servicio autorizado.
3. Cumplir con las normas de **derechos de autor y conexos**
4. Suministrar la **información** que requieran las autoridades para el ejercicio de las funciones de vigilancia, inspección y control.

Consulte la matriz de obligaciones del servicio de televisión cerrada en el siguiente enlace: https://mintic.gov.co/portal/inicio/Micrositios/Promocion-y-Prevencion/Matriz-de-obligaciones/

Hechos QUE CONECTAN

OBLIGACIONES JURÍDICAS DE CUMPLIMIENTO PERIÓDICO:

El futuro digital es de todos

MinTIC

Televisión privada Nacional	Televisión pública Nacional	Televisión pública regional	Televisión Local sin ánimo de lucro	Televisión Local con ánimo de lucro

Para el servicio de televisión abierta no se contemplan obligaciones de cumplimiento periódico en lo que refiere al aspecto jurídico.

Consulte la matriz de obligaciones del servicio de televisión cerrada en el siguiente enlace: https://mintic.gov.co/portal/inicio/Micrositios/Promocion-y-Prevencion/Matriz-de-obligaciones/

Hechos QUE CONECTAN

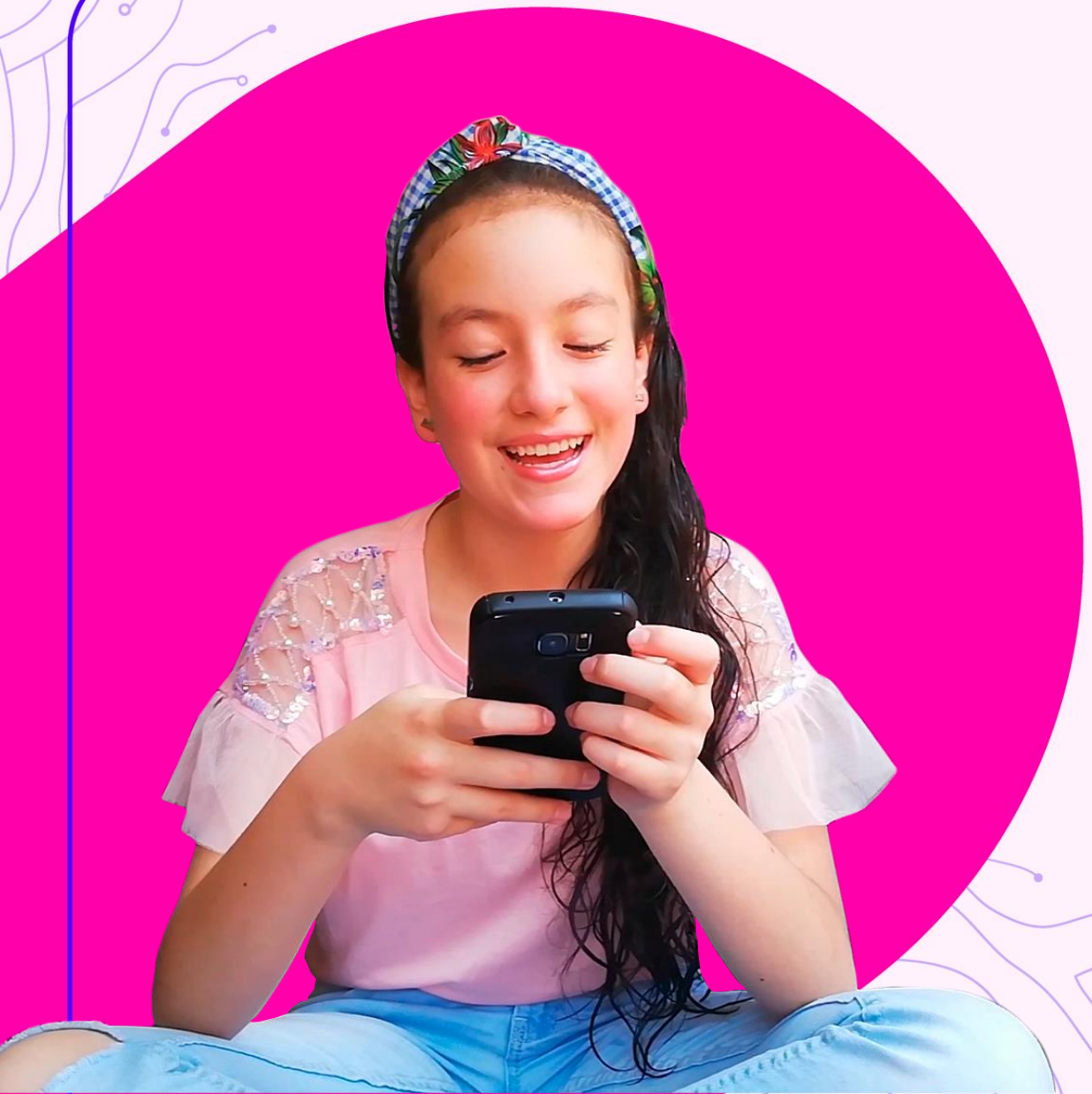

El futuro digital es de todos

MinTIC

OBLIGACIONES FINANCIERAS:

Hechos QUE CONECTAN

OBLIGACIONES FINANCIERAS DE CUMPLIMIENTO PERMANENTE:

El futuro digital es de todos

MinTIC

Televisión privada Nacional

Televisión Local sin ánimo de lucro

Televisión Local con ánimo de lucro

1. Llevar Contabilidad
2. Destinar y Reinvertir los recursos
3. Informe de reinversión (SAL y CAL)

Consulte la matriz de obligaciones del servicio de televisión cerrada en el siguiente enlace: https://mintic.gov.co/portal/inicio/Micrositios/Promocion-y-Prevencion/Matriz-de-obligaciones/

Hechos QUE CONECTAN

OBLIGACIONES FINANCIERAS TELEVISIÓN ABIERTA:

El futuro digital es de todos | MinTIC

Clase	Obligación	Normatividad asociada	Periodicidad	Enero	Febrero	Abril	Julio	Agosto	Octubre
RCN - CARACOL	Contraprestación privados	Ley 182-1995 Ley 1978-2019 Res 2765-2019 MinTIC	Trimestral			15/04/2022 (1T-2022)	15/07/2022 (2T-2022)		15/10/2022 (3T-2022)
	Tarifas por la asignación y uso de las frecuencias	Res 636-1999 CNTV Res 429-1997 CNTV Res 2765-2019 MinTIC Res 2766-2019 MinTIC	Anual	15/01/2022 (anualidad 2021)					
	Pago pendiente saldo concesión	Ley 182-1995 Ley 1978-2019 Res 2765-2019 MinTIC Res 2766-2019 MinTIC	Anual						11/10/2022 (Anual 2022)
LOCALES SAL	Obligación económica: Pago por la asignación y uso de la frecuencia	Acuerdo 003-2012 CNTV Res. 111-1998 CNTV	Semestral		15/02/2022 (2° sem-2021)			15/08/2022 (1° sem-2022)	
LOCALES CAL	Obligación económica: Pago por la asignación y uso de la frecuencia	Acuerdo 003-2012 CNTV Res. 111-1998 CNTV	Semestral		15/02/2022 (2° sem-2021)			15/08/2022 (1° sem-2022)	
RTVC	N/A	N/A							
REGIONALES	N/A	N/A							

Hechos QUE CONECTAN

Consulte la matriz de obligaciones del servicio de televisión cerrada en el siguiente enlace: https://mintic.gov.co/portal/inicio/Micrositios/Promocion-y-Prevencion/Matriz-de-obligaciones/

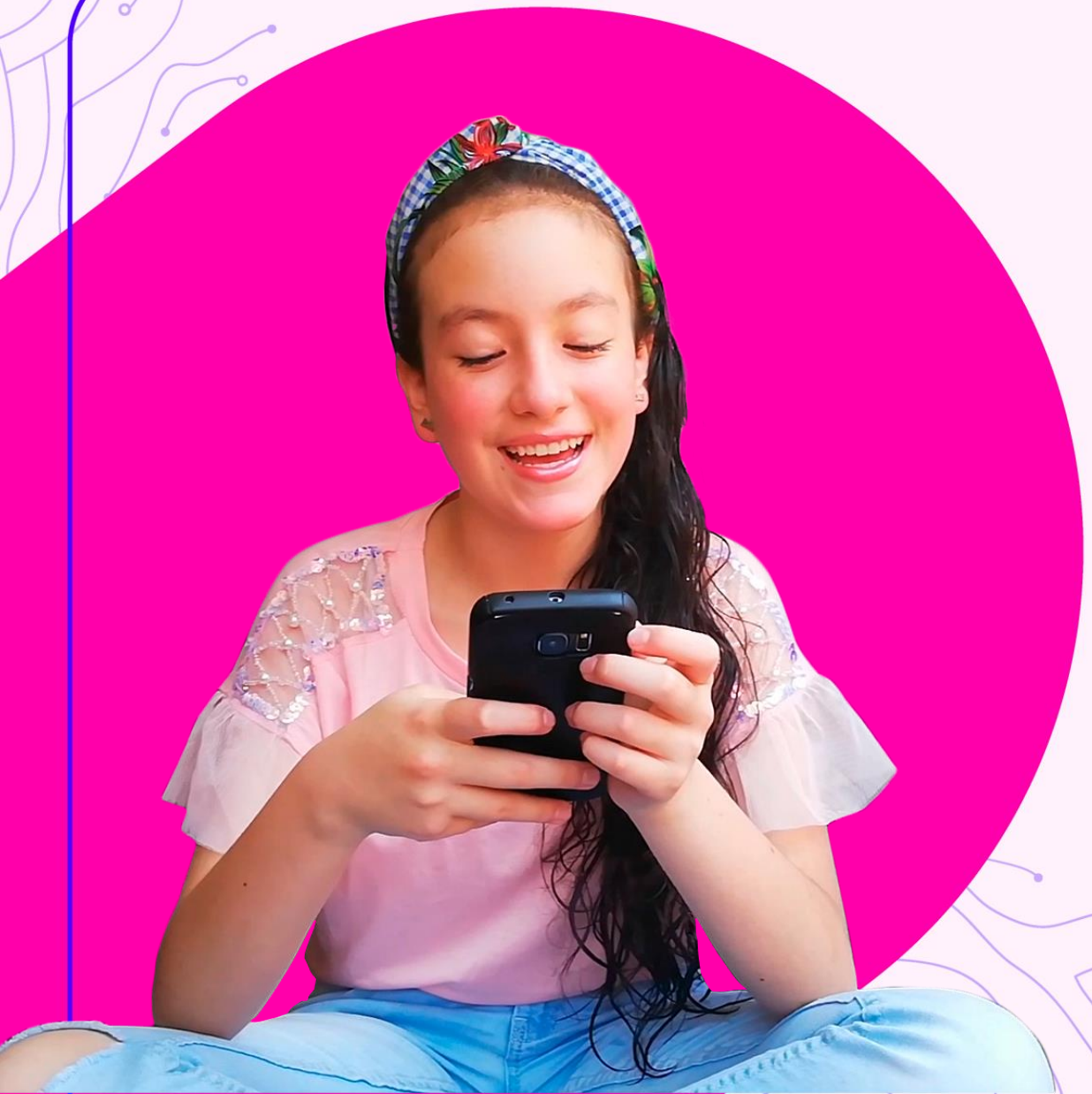

El futuro digital es de todos

MinTIC

OBLIGACIONES TÉCNICAS:

Hechos QUE CONECTAN

OBLIGACIONES TÉCNICAS DE CUMPLIMIENTO PERMANENTE:

El futuro digital es de todos | MinTIC

Televisión privada Nacional	Televisión pública Nacional	Televisión pública regional	Televisión Local sin ánimo de lucro	Televisión Local con ánimo de lucro

1. **Contar** con procedimientos para evaluar la calidad del servicio
2. **Contar** con Sistemas de gestión y monitoreo del servicio
3. **Reporte** de mantenimientos preventivos
4. **Nivel de servicio mínimo** de recepción en zonas de cobertura
5. **Transmisión** simultanea canales analógicos y digitales

Consulte la matriz de obligaciones del servicio de televisión cerrada en el siguiente enlace: https://mintic.gov.co/portal/inicio/Micrositios/Promocion-y-Prevencion/Matriz-de-obligaciones/

Hechos QUE CONECTAN

OBLIGACIONES TÉCNICAS DE CUMPLIMIENTO PERMANENTE:

El futuro digital es de todos | MinTIC

Televisión privada Nacional	Televisión pública Nacional	Televisión pública regional	Televisión Local sin ánimo de lucro	Televisión Local con ánimo de lucro

5. **Guía** electrónica de programación EPG
6. **Calidad** en canales de HD
7. **Metodología** para el cálculo del indicador de disponibilidad
8. **Cobertura** en el área de servicio autorizada de acuerdo con la asignación de frecuencias realizada

Consulte la matriz de obligaciones del servicio de televisión cerrada en el siguiente enlace: https://mintic.gov.co/portal/inicio/Micrositios/Promocion-y-Prevencion/Matriz-de-obligaciones/

Hechos QUE CONECTAN

OBLIGACIONES TÉCNICAS DE CUMPLIMIENTO PERIÓDICO:

El futuro digital es de todos | MinTIC

Obligación:	Normatividad asociada:	Periodicidad	1T	2T	3T	4T
Informe semestral sobre incidencias	Art. 10, Numeral 4 Resolución CRC 6333 de 2021	Semestral	31 de enero		31 de julio	
Formato T2.1, literales A, y B, Reporte de disponibilidad QoS1	Art. 5.2.3.1 y 5.2.4.1 Resolución CRC 5050 de 2016	Semestral	31 de enero		31 de julio	
Mediciones de nivel de servicio e interferencias para estaciones nuevas	Art. 12 Resolución ANTV 474 de 2019	Bianual	Dentro de lo 2 años siguientes al inicio de operaciones de la nueva estación de televisión			
Informe sobre las condiciones técnicas de operación de las estaciones locales sin ánimo de lucro	Art. 31, numeral 23 Acuerdo CNTV 2 de 2012	Anual				Durante el último trimestre del año

Hechos QUE CONECTAN

Consulte la matriz de obligaciones del servicio de televisión cerrada en el siguiente enlace: https://mintic.gov.co/portal/inicio/Micrositios/Promocion-y-Prevencion/Matriz-de-obligaciones/

El futuro digital es de todos

MinTIC

COMENCEMOS DESDE YA, A VIVIR LOS HECHOS QUE CONECTAN.

www.mintic.gov.co